きっと「ちちぶ」がスキになる

ちちぶっこ

SPECIAL BOOK! 2014

Tokimeki

Waku Waku

Ukiuki

Nonbiri

ちちぶっこ 2014

秩父のオススメスポット
私たちが調査しました!!

CHICHIBU 秩父
YOKOZE 横瀬
NAGATORO 長瀞
MINANO 皆野
OGANO 小鹿野

ちちぶっこ

2014年4月発行

制作・発行：埼玉りそな銀行 秩父支店・皆野支店・小鹿野支店

この冊子に関するお問い合わせ

埼玉りそな銀行

秩父支店
〒368-0044 埼玉県秩父市本町4-6
TEL:0494-22-3850　FAX:0494-23-8226

皆野支店
〒369-1412 埼玉県秩父郡皆野町皆野1407
TEL:0494-62-2121　FAX:0494-62-4701

小鹿野支店
〒368-0105 埼玉県秩父郡小鹿野町小鹿野360-1
TEL:0494-75-1255　FAX:0494-75-3687

ちちぶっこ

「ちちぶっこ」に協力して頂いたアンケートを元に埼玉りそなの仲間を集めて、我らが地元「秩父」のオススメスポットを調査しました。
ちちぶっこだからこそ知ってるところ、ちちぶっこだからこそ知らなかったところ、いろんな発見がありました。
いつもお世話になっているみなさまへ秩父の良いところをご紹介します。

ぜひ、秩父へ遊びに来て下さい。

Contents

秩父マップ ―― 02
秩父・横瀬 ―― 04
長瀞・皆野 ―― 08
小鹿野 ―― 12
秩父弁講座・メンバー紹介 アンケート協力・編集後記 ―― 15

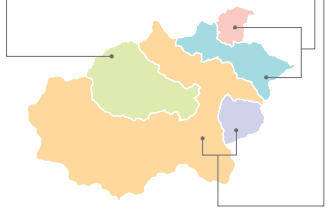

「ちちぶっこ」の掲載情報は、2014年4月現在の情報です。掲載の情報は現地事情等により予告無く変更、中止される場合がありますので、ご確認の上お出かけいただくことをおすすめいたします。

各ページに掲載しているアイコンについて

住…住所　☎…電話　営…営業時間
休…休業日　交…交通　✉…Eメール
※ページにより色が異なります

Visit 秩父 キャンペーン実施中!

電車でお得!!秩父へグッと来(く)ーポンは西武鉄道を利用して秩父を訪れた人に西武秩父線の各駅(西武秩父駅、横瀬駅、芦ケ久保駅)で、クーポンが配られ、秩父地域でお得なサービスを受けられるもの。

秩父・横瀬エリア

「今日はこれからどこいくべぇ？」
「秩父の酒で乾杯すんべぇ！」
自然と祭りにパワースポット、
お酒とアニメの舞台…みどころ満載。
ちちぶっこがご案内♪

① 秩父夜祭

場所 秩父市番場町 秩父神社周辺　開催日 毎年12月2・3日　問合せ 0494-25-5209(秩父市観光課)

秩父にはたくさんのお祭りがありますが、中でもその代表格が12月の2、3日に行われる秩父夜祭。この時期になると、ちちぶっこは準備やなにやらでみんなそわそわ。
実はこのお祭り、浮気のお祭りなんて逸話もあります。武甲山の男神様には正妻の女神様がいるのですが、夜祭の日は秩父神社の女神様と会うのです。なので、正妻を祀る諏訪神社の前を通る時バレないようにお囃子も鳴らさず、静かーに通るんだとか…。

秩父神社の魅力の1つは美しく、ユニークな彫刻！

北辰の梟

学問のシンボル梟は、受験生の強い味方！体は南を向いているのに、顔だけ北を向いている！

つなぎの龍

左甚五郎作の彫刻「つなぎの龍」。あまりにも美しく彫られた龍に魂が宿り、夜な夜な暴れるので鎖で繋がれているんだとか。

オススメ！

「智恵梟守」
学問の神様北辰の梟のお守り。受験生に人気！

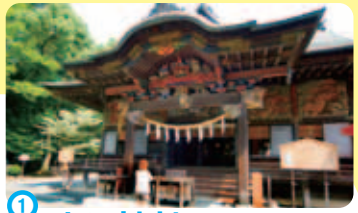

① 秩父神社

秩父市街の中心部に鎮座する秩父神社。創建約2000年の歴史があり、社殿の彫刻は今もなお色鮮やかで美しい。パワースポットとしても知られ、木々のなかで澄んだ空気を吸って、お参りするとこころが休まり、悩み事スッキリ！？

住 秩父市番場町1-3　☎ 0494-22-0262
交 秩父鉄道 秩父駅から徒歩3分

② 三峯神社

西武秩父駅からバスで75分。秩父の中でもかなり山の中にある三峯神社。こんな遠い山奥でも実は関東有数のパワースポット。月一でしか手に入らない白い氣守、不思議な白い三つ鳥居、そしてなぜか狛犬が山犬(狼)なんです。狼モチーフのお土産もいろいろ売っています。

住 秩父市三峰298-1　☎ 0494-55-0241
交 西武鉄道 西武秩父駅からバス75分

レアモノ！

「白い氣守」
毎月1日だけ頒布される特別なお守り。
整理券が必要な場合もあるそう。

待ってるよ！

③④ カフェまいん

2号店

可愛いやぎと看板娘、杏ちゃんが出迎えてくれるお店。自宅の農園でとれた野菜が自慢！特別栽培農産物利用店にも登録されている、仲良し家族、スタッフさんで営むアットホームなお店。秩父市内(秩父ふるさと館内)に2号店もある。

「和風ハンバーグセット」

杏ちゃん

住 1号店・秩父市吉田久長156-4／2号店（秩父ふるさと館）・秩父市本町3-1
☎ 0494-77-0902　営 1号店・11:30〜21:00／2号店・11:30〜17:00　休 水曜日
交 1号店・秩父鉄道 秩父駅から吉田方面へ車で20分／2号店・秩父鉄道 秩父駅から徒歩7分

くるみの甘い汁と蕎麦の香りが絶妙！

「山くるみ蕎麦」

⑤ 入船

秩父神社の近くにあるお店。細い道にあるので迷わないように注意。人気のお店なので待ち時間がけっこうあることも。そんなときは趣のある外観を写真におさめてみては？登録有形文化財にもなっている素敵なお店。夜遅くまで営業しているのもありがたい！

住 秩父市番場町11-5　☎ 0494-24-5691　休 水曜日
営 昼・11:30〜14:30／夜・18:00〜23:00※そばが売り切れ次第終了
交 秩父鉄道 秩父駅から徒歩6分

「カレーつけそば」

目印の看板!!

⑥ 立花

秩父の地粉と武甲山の源流水にこだわったそばが食べられるお店。店長オススメは珍しいカレーつけそば！そばつゆで煮込んだ具材がカレー粉と絶妙にマッチして評判です。ちなみに、隠れ名物はこれまたそば屋では珍しいおはぎ。

住 秩父市熊木町14-11　☎ 0494-24-5665
営 金〜火曜日・11:00〜19:00／水曜日・11:00〜17:30　休 木曜日
交 秩父鉄道 御花畑駅から秩父市役所方面へ徒歩8分

「定峰やき(クリーム)」

売り切れることもあるので、早めに買いに行くと◎！

「定峰まんじゅう」

⑦ 坂本屋

定峰まんじゅうは昔から愛されている秩父定番のおやつ。サイクリングで訪れる方も多く来店し、お土産としても人気。ご一緒に、地元でも評判の定峰やき(クリーム)もお試しあれ。これは食べないと損！

住 秩父市山田34-1　☎ 0494-22-1331　営 8:00〜売り切れ次第終了
休 水曜日　交 秩父鉄道 大野原駅より車で5分

⑧ 聖神社

住 秩父市黒谷字菅仁田2191　☎ 0494-24-0345(秩父市和銅保勝会)
交 秩父鉄道 和銅黒谷駅から徒歩5分

通貨のはじまり!!

地元の人々からも銭神様と呼ばれ、お金儲けに縁起が良い神様として地元の人達に親しまれている聖神社。多くの人が訪れ、宝くじ祈願やビジネス開運を祈願します。（祈願成就の際は埼玉りそな銀行にご用命を！！）

和同開珎豆知識

和同開珎は日本最古の通貨。この和同開珎は秩父で採掘された自然銅で作られました。日本最古の通貨ですが、残念ながら貴重さや、偽物の出回りにより、広くは流通しなかったとか・・・。

道の駅果樹公園 あしがくぼ ⑨

新鮮野菜や秩父産の食品などがたくさん！

長い運転に疲れたら道の駅あしがくぼで休憩を。秩父、横瀬でとれた新鮮な野菜もたくさん売ってるんです。大自然に囲まれた道の駅で癒されてみては？

住 秩父郡横瀬町大字芦ヶ久保1915-6
☎ 0494-21-0299　営 8:30〜18:00　休 年末年始
交 西武鉄道 芦ヶ久保駅隣接

オススメ！

よこぜの美味しい紅茶
横瀬で育てた3種類の茶葉で作った紅茶。

「秩父錦」の醸造工場に酒蔵資料館、物産館を併設した観光酒蔵!!
※物産館は入場無料

お土産に最適!!

⑪ (株)矢尾本店 酒づくりの森

自然豊かな美しい森に囲まれた「酒づくりの森」。秩父の地酒といえば、確実に名前が挙がる秩父錦を造っている、矢尾本店の歴史は古く、江戸時代から秩父で酒を造り続けている。

住 秩父市別所字久保ノ入1432 ☎0494-22-8787
営 9:00～17:00 ※酒蔵資料館9:00～16:30(入館料200円)
休 火曜日、年末年始
交 西武鉄道 西武秩父駅から循環バスぐるりん号で酒づくりの森下車徒歩1分

秩父のウイスキーは、日本が誇るウイスキー!!

さわやかで、華やか
イチローズモルト&グレーンホワイトラベル

⑫ 株式会社 ベンチャーウイスキー

日本にある数少ないウイスキーメーカーの一つが秩父にあります。それが株式会社ベンチャーウイスキー。社長の肥土伊知郎(あくといちろう)氏が立ち上げました。商品イチローズモルトは生産数も少なく予約で完売してしまうこともあるとか。過去にジャパニーズウイスキー・オブ・ザ・イヤーも受賞。秩父の通なお土産にぜひ!

住 秩父市みどりが丘49 ※一般見学、販売は行っておりません
☎0494-62-4601
西武秩父駅仲見世通り、矢尾百貨店、各酒屋でご購入いただけます
※欠品の場合がありますので、ご了承ください

秩父市条例第36号

秩父市乾杯条例

目的
この条例は、秩父産の日本酒、焼酎、ワイン、ウイスキーその他飲料(以下「地元酒等」という。)による乾杯の習慣を広めることにより、地元酒等の利用促進を図り、もって市内産業の活性化に寄与することを目的とする。

市の役割
市は、地元酒等による乾杯の推進に必要な措置を講ずるよう努めるものとする。

事業者の役割
地元酒等の生産を業として行う者は、地元酒等による乾杯を推進するために主体的に取り組むとともに、市及び他の事業者と相互に協力するよう努めるものとする。

市民の協力
市民は、市及び事業者が行う地元酒等による乾杯の推進に関する取組に協力するよう努めるものとする。

附　則
この条例は、公布の日から施行する。

オススメ!

夜の秩父。ちちぶっこで賑わう秩父の居酒屋！

KANPAI!!

⑬ わんちゃか'

秩父駅を出て左方向に徒歩10秒。ジューシーな串焼は種類も豊富でリピーター多し。おすすめ料理も日によって変わるので、気さくな店員さんに尋ねてみて!

住 秩父市宮側町3-12
☎0494-25-6565
営 月～木曜日17:00～24:00／金・土曜日17:00～25:00
休 日曜日
交 秩父鉄道 秩父駅から徒歩10秒

⑭ どんちゃか'

定番の居酒屋メニューからオシャレな創作料理まで。女子会にも◎。できたてサクサクのエビプリマヨネーズはやみつき!

住 秩父市宮側町5-13
☎0494-25-2662
営 火～木・日曜日17:00～24:00／金・土曜日17:00～26:00
休 月曜日
交 秩父鉄道 秩父駅直進1分

秩父のおいしい酒をご紹介します。

秩父市乾杯条例ってみなさん知ってますか?
こんなユニークな条例ができるくらい
秩父はお酒の町。
ということは…空気も水もおいしい!
ごはんもおいしい!ということ♪
さらに秩父のひとのあたたかさに
触れて、お酒が進むこと間違いなし!

おためしあれ!!

武甲酒造さんオススメの呑み方

にごり酒と生酒のハーフ&ハーフ
よく冷えたにごり酒と生酒半分ずつ。あっさりして意外と飲みやすいので要注意。

にごり酒牛乳割
よく冷えたにごり酒と牛乳半分ずつ。ミルクのカクテルみたいにまろやかで飲みやすい!氷なしがおすすめ。

からみそや塩麹も大好評!

「ちちぶ塩麹」

「秩父のからみそ」

武州秩父に名酒あり!

武甲正宗

可愛いミニ樽酒も!!

⑩ 武甲酒造(株)

すべて手作りの地酒を生産、販売している武甲酒造。地元でほとんど消費されてしまうため、秩父以外では手に入らないほど地元に密着し、愛され、親しまれている。好みに合ったお酒や、特別な呑み方などお話好きなご主人が丁寧に案内してくれるので、とっても安心!酒造見学は、大人気につき要予約!!

住 秩父市宮側町21-27 ☎0494-22-0046
営 8:00～17:30 休 元旦
交 秩父鉄道 秩父駅から徒歩3分

長瀞・皆野エリア

自然を遊びつくすなら皆野・長瀞！
大人から子供まで楽しめること間違いなし。
「そうだ、田舎へ行こう。」と思ったら、
その期待、裏切りません。
自然と気さくな町民がお待ちしています。

川下り

※天候によって営業を中止する場合があります。

長瀞の季節を体感できる川下り。舟からでしか見れない岩畳や、運が良ければ鉄橋を走るSLを写真に収めることができます。迫力満点の激流と渓谷美を地元のステキな船頭さんがご案内します。

① 長瀞ラインくだり
住 秩父郡長瀞町長瀞489-2 ☎0494-66-0950 休12月上旬～下旬
営 9:00-16:00(1月1日~2月下旬まではこたつ舟を運行)
交 秩父鉄道 長瀞駅左手の踏切を渡ってすぐ

② 荒川ライン下り
住 秩父郡長瀞町長瀞531-1 ☎0494-66-0890
営 9:00-16:00(12月上旬から3月中旬はこたつ舟を運行) 休 年末年始
交 秩父鉄道 長瀞駅降りて直進徒歩２分

③ 秩父長瀞長瀞舟下り
住 秩父郡長瀞町長瀞813-4 ☎0494-69-2151
営 3月～11月 9:00-16:00 休 12月～2月
交 秩父鉄道 長瀞駅徒歩5分

⑤ 宝登山

豊かな自然を誇る長瀞の象徴ともいえるのが宝登山。四季折々の花を愉しむことができます。標高497mでハイキングコースとしても人気がありますが、山麓から山頂にかけてロープウェイも通っており、お手軽登山も可能！山頂には小動物公園もあり、動物達との触合いを楽しむことができます。

<宝登山小動物公園>
住 秩父郡長瀞町長瀞2209-6 ☎0494-66-0959
営 9:40～17:00(季節により変更あり)
休 定休日なし 交 秩父鉄道 長瀞駅から徒歩20分
宝登山ロープウェイ山頂駅下車

<ロープウェイ>
住 秩父郡長瀞町長瀞1766 ☎0494-66-3421
営 9:40～17:00(季節により変更あり)
休 定休日なし 交 秩父鉄道 長瀞駅から徒歩20分

⑥ 宝登山神社

宝登山の麓には神社があります。木々の中に鎮まる美しい御社殿は見ているだけで心が洗われます。火災盗難よけ、諸難よけの守護神としての御神徳が高いと言われており、関東一円からの参拝者は毎年100万人以上。小学生時代、ランドセルには必ず宝登山神社の御守りを付けていました！

住 秩父郡長瀞町長瀞1828 ☎0494-66-0084 交 秩父鉄道 長瀞駅から徒歩13分

▼「黄金だんご」

⑥ ヤマブ宝登山神社売店

宝登山神社境内で、休憩を兼ねた地元物産の味噌やお菓子などを取扱いしている大人気の売店。その場で炭火焼きしている黄金だんごは地元味噌をベースに、香り味とも絶品です!宝登山散策で疲れた身体においしいご褒美を！
他にも皆野椋神社門前店、西武秩父仲見世店、皆野寄居有料道路料金所隣のやまなみ売店など店舗も多数！

住 秩父郡長瀞町長瀞1827 ☎0494-66-3238
交 秩父鉄道 長瀞駅から徒歩13分 営 9:30～17:00(季節により変更あり)

埼玉りそなの森って??

埼玉りそな銀行では宝登山で植樹活動を行っています。容赦無く照りつける太陽のもと、急斜面を登る過酷な作業。みんなで植えた木々の成長が楽しみです！

④ 秩父高原牧場 天空のポピー

標高500メートルの天空に突然現れるポピー畑！ハイシーズン(5月中旬～6月上旬)には一面に赤いポピーと緑の高原の絶景が広がります。ポピーに感動した後は牧場へ。ヤギやウサギと触れあうことができ、バター、チーズ、アイス等の手作り体験教室もあります。大人気のソフトクリームは濃厚でいてさっぱり！

住 秩父郡東秩父村大字坂本2951
☎0493-82-1500(秩父高原牧場・ポピー担当)
営 9:00～16:30 休 定休日なし
交 秩父鉄道 皆野駅から車で34分。
国道140号から三沢方面へ

長瀞・皆野エリアMAP

NAGATORO MINANO SWEETS

お気に入りのスイーツを見つけよう!

「かりんとうまんじゅう」

⑨ 亀沢屋

秩父の自然が織り成す春夏秋冬はどれもこれも一級品。それらをお菓子で味わうことができるのがここ亀沢屋。季節感を大切にした今の秩父が食べられます。そして取材に伺い、人の優しさや温かさを、人と人の繋がりを大切にする姿勢を感じました。私もこんな接客ができる銀行員になりたいです。

住 秩父郡皆野町皆野1359-2 ☎0494-62-1108
営 8:30-18:00 休 水曜日
交 秩父鉄道 皆野駅から車で3分

「おからドーナツ」

ランチもあります!

⑩ うめだ屋

大人気、秩父の水で作った豆ふランチは一日30食限定!豆ふプリンやおからドーナツもすぐに完売してしまいます。レトロな雰囲気漂う店内は、ザ・田舎のおばあちゃんの家。持ち帰りもできるドーナツはもっとたくさん作ってほしいところ。

住 秩父郡長瀞町長瀞268
☎0494-66-4883 休 水曜日
営 10:30～16:30(ランチ11:30～14:00)
交 秩父鉄道 長瀞駅から車で5分
(手書きの看板が目印!)

※5月7日~7月中旬まで歩道工事のためお休み

懐かしく、落ち着く店内。おばあちゃん家に来たみたい!

ふっくら　まるまる

「すまんじゅう」

⑪ ふくろや

こんなに食べられるか、という心配は一口食べれば吹き飛びます。気づけばこの大きさを無我夢中でペロリと完食!食べても食べても飽きません。これであなたもすまんじゅうの虜♡

住 秩父郡長瀞町本野上646 ☎0494-66-0125 営 8:30～18:00
休 水曜日 交 秩父鉄道 長瀞駅から車で7分

終電を気にせず秩父を満喫! こだわりの宿

女将のこだわりがすごい!

⑫ 小さなホテルセラヴィ

特別な記念日に泊まりたい、アンティークなホテル。自家農園の無農薬野菜を使った懐石料理は赤ちゃんや妊婦さんにも安心。器も料理に合わせて手作りするこだわり様。リピーター客のお子さんが、大人になって恋人を連れてくることも。まさに人生!

素敵な露天風呂。緑が豊かでついつい長風呂。

雰囲気の違う7つの部屋は露天風呂付き♪まるで別荘!

住 秩父郡長瀞町大字井戸419-1
☎0494-66-3168
営 11:00～13:30／17:30～18:30
交 秩父鉄道 野上駅から徒歩20分
(オートキャンプ場の中にあり)

地元セレブも御用達?!

⑬ 花のおもてなし長生館

岩畳を一望できる、地元セレブも御用達のこだわり旅館。地元の方には地元では味わえない感動を、秩父を訪れた方には秩父ならではのおもてなしをお届け。本格の味わいをお手軽ランチでも。

住 秩父郡長瀞町長瀞449
☎0494-26-5058(予約専用ダイヤル)
0494-66-1113(代表)
✉info@choseikan.com
交 秩父鉄道 長瀞駅から徒歩3分

ちちぶっこはやっぱり祭好き

⑦ 船玉まつり

セミが鳴いて荒川の涼しい水の音が聞こえる8月15日は毎年こんな日。ただ、夜は静かな長瀞岩畳もこの日は一晩中わいわいがやがや。美しい自然、屋台の香り、3500発を越える花火、1000基を越える灯籠などが年に一回ここでしか見られない景色を作り出します。必ずやあなたのいつもの夏休みを特別なものにしてくれるでしょう。

場所 長瀞岩畳周辺
開催日 毎年8月15日
時間 17:00-21:00
問合せ 0494-66-3311(長瀞町観光協会)
交通 秩父鉄道 長瀞駅から徒歩3分で岩畳へ
※大規模な交通規制有

審査員のりっちゃん

優勝する一番のポイントは、チームの息が合っていること!!

⑧ 秩父音頭まつり

ちちぶっこなら皆踊れる秩父音頭は皆野が発祥地。チームごとに審査員が審査を行い、一番美しく踊れたチームが優勝です。指先から足の動きまで美しく、とても奥が深い秩父音頭。正統派だけでなく、かなり個性的な音頭を披露するチームも。老若男女問わず、どなたでも参加可能なので、ぜひ参加してみては。

場所 皆野町役場おまつり広場
開催日 毎年8月14日
時間 17:00-21:30
問合せ 0494-62-1311(皆野町商工会)
交通 秩父鉄道 皆野駅から徒歩5分 ※トイレ・駐車場 有

小鹿野エリア

芸能も自然もグルメも
「どこかで見たことあるようで、
実はここにしかない」ものばかり。
行くのはちょっと大変だけど、
ふと「また行ってみようかな」と感じてしまう。
そんな小鹿野をご案内します。

こども歌舞伎

全国でも活躍している、こども歌舞伎。地元の中学生が総合の授業を使って歌舞伎を習ったり、町全体で歌舞伎の文化を継承。大人顔負けの演技力は必見!!

場所 小鹿野地域
問合せ 0494-75-0063(小鹿野町教育委員会社会教育課)

1 「ようばけ」って知ってる!?

町指定
天然記念物

町内を流れる赤平川右岸に、白い岩肌を見せている大きな崖があり、この崖が「ようばけ」と呼ばれています。高さは約100m、幅は約400mに及ぶ地層の大露頭です。この「はけ」とは、秩父地方の方言で「崖」のことであり、一説にはちょうど夕方には西日がよく当たるので、「夕崖」がなまって「ようばけ」になったとか。今では山あいにある秩父地方も、ここからサメ・カニ・貝類などの化石がたくさん発見されており、遥か昔は海だったと言われています。

場所 秩父郡小鹿野町下小鹿野453
問合せ 0494-79-1100(小鹿野町役場両神庁舎 おもてなし課)
交通 西武鉄道 西武秩父駅から車で25分

2 丸神の滝

埼玉県で唯一の
日本の滝百選に
選ばれた滝!
ド迫力!!

日本の滝百選のひとつ。目的地までの道のりはまるで登山のようですが、たどり着いたその先の景色は圧巻です!

場所 秩父郡小鹿野町両神小森滝前地内
問合せ 0494-79-1100
(小鹿野町役場両神庁舎 おもてなし課)
交通 西武鉄道 西武秩父駅から車で57分

小鹿野エリアMAP

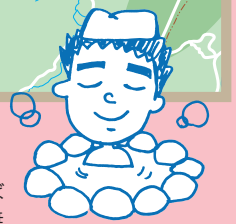

3 道の駅 両神温泉薬師の湯

両神温泉薬師の湯は農林産物直売所、そば打ち体験施設も併設しています。温泉は無色透明の源泉で、お肌がツルツルになると評判。長旅で疲れた体を温泉で癒し、地元の新鮮野菜をお土産にいかがでしょうか。

住 秩父郡小鹿野町両神薄2380
営 10:00～20:00（入場19:30まで）
☎ 0494-79-1533
休 火曜日（火曜休日の場合は営業し、翌日休館）
交 西武鉄道 西武秩父駅から車で35分

4 両神山麓花の郷ダリア園

100種類以上あるダリアが咲き誇る様は圧巻。そのネーミングにもぜひ注目を!「純愛の君」「思春期」「プリンセスまさこ」…全部ダリアの名前です。

場所 秩父郡小鹿野町両神薄日陰地内
見頃 9月上旬～10月下旬
問合せ 0494-79-1100
(小鹿野町役場両神庁舎 おもてなし課)
交通 西武鉄道 西武秩父駅から車で47分

ちちぶっこに聞きました！よく使う秩父弁講座

秩父には「秩父弁」と呼ばれるちちぶっこならではの方言があります。ちちぶっこがよく使う秩父弁のアンケートをとりました。面白い方言がたくさん!あなたも使ってみては。

アンケート協力

秩父支店、皆野支店、小鹿野支店のお客様／秩父高校、秩父農工科学高校、皆野高校、小鹿野高校の生徒の皆様

ご協力ありがとうございました。

編集スタッフ

秩父エリア
原嶋香織（小鹿野）
五十嵐千明（秩父）
阿部航太（秩父）

皆野・長瀞エリア
今井美穂(リーダー、皆野)
飯野遼子(秩父)
卜部翔太(秩父)

小鹿野エリア
岩田成美（皆野）
松原悠（秩父）
堀口成美（秩父）

編集後記

秩父地域の支店に配属になった私達には日々共通して感じていることが2つありました。

1つ目はお客さまがとても温かいということ、2つ目はこの地域の方は皆さん秩父が大好きだということです。人の温かさは秩父地域の大きな魅力の1つで、この情報誌も多くの方のお話をうかがうことを心掛けました。

今回、そんな地元の多くの方にご協力頂きながら取材をし、豊かな自然、美味しい食やお酒、伝統と活気ある行事など…数えきれない秩父地域の魅力を知ることで、この地域が地元の皆さんに愛されていることにうなずけました。また、それと同時に私達自身も秩父という地域により愛着を持つことができたと感じています。

この情報誌に載せたものは秩父地域のほんの一部に過ぎません。まだまだ見所がたくさんありますので、この「ちちぶっこ」を機に一人でも多くの方が秩父地域に興味を持ち、実際に足を運んで下さることを願っています。

OGANO GOURMET

小鹿野のグルメを堪能しよう!

⑤安田屋

今や小鹿野の町民食となりつつあるわらじかつ。2枚のわらじのような大きなかつに甘辛いタレが食欲をそそります。

住 秩父郡小鹿野町小鹿野392 ☎0494-75-0074
営 11:00～13:30／17:30～18:30 休 水曜日
交 西武鉄道 西武秩父駅から車で27分

カロリーは気にしなくてよさそう こんにゃく食べ放題!! 200円!!

⑥こんにゃく（ふるさと両神）

朗報！なんと200円でこんにゃく食べ放題！地元の美味しいお水からできたこんにゃく、いくつ食べられるかチャレンジしてみて！

住 秩父郡小鹿野町両神薄1036-3 ☎0494-79-1130
営 8:30～17:00 休 定休日なし 交 西武鉄道 西武秩父駅から車で12分

ボリューム満点!!

⑦東大門

メガわらじかつといえばここ！その大きさに誰もが驚く事間違いなし！精肉店直営店ならではの良質なお肉を使用しているので、味も間違いなし！一度お試しあれ！

住 秩父郡小鹿野町小鹿野2806 ☎0494-75-0424
営 11:00～21:00 休 木曜日 交 西武鉄道 西武秩父駅から車で27分

⑧太田甘池堂

本当においしい羊羹、食べた事ありますか？一度食べたら忘れられない、200年以上も受け継がれている伝統の味。白色の本練が自慢です。秩父のベンチャーウイスキーとの相性も良いとか！4月11日、秩父市内に2号店を出店。

住 1号店・秩父郡小鹿野町小鹿野263／2号店・秩父市熊木町9-2
☎ 1号店・0494-75-0132／2号店・0494-26-7010 休 1号店・水曜日／2号店・木曜
営 1号店・9:00～19:00／2号店・8:00-18:00
交 1号店・西武鉄道 西武秩父駅から車で27分／2号店・西武鉄道 西武秩父駅から徒歩2分

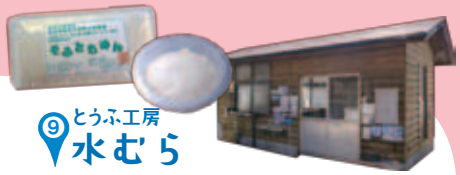

⑨とうふ工房 水むら

「ようばけ」の近くにひっそりと佇むおとうふ工房。“食べる豆乳”はちみつやメイプルシロップをかけ、ヘルシーなおやつに。特に女性におすすめです。

住 秩父郡小鹿野町下小鹿野462 ☎0494-75-0906
営 11:00～13:30／17:30～18:30 休 水曜日
交 西武鉄道 西武秩父駅から車で25分

サクサク、もちもち 一度たべたらやめられない!

⑩八宮松雪堂

小鹿野のお土産の定番。山芋を使った生地にマーガリンが挟んであります。温めて食べるのが通。遠方からのお客さまもリピーターが多いとか！

住 秩父郡小鹿野町小鹿野1882 ☎0494-75-0355 営 9:00～18:00
休 水曜日（月に1回水・木に連休） 交 西武鉄道 西武秩父駅から車で27分

秩父の地ワイン

⑪源作印ワイン

数々の賞を受賞している地元の名酒。お店ではテイスティングもできます！ぜひお気に入りのワインをみつけてみて！

住 秩父郡小鹿野町両神薄41 営 9:00～17:00
☎ 0494-79-0629 休 なし 交 西武鉄道 西武秩父から車で30分