埼玉県からのお知らせ

SAITAMA NEWS

みんなでつくろう！新しい暮らし！

～彩の国「新しい生活様式」安心宣言を実践しよう～

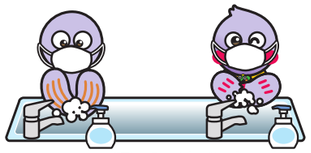

埼玉県マスコット「コバトン」「さいたまっち」

彩の国「新しい生活様式」安心宣言

～ 私たちは以下のすべてを遵守することを宣言します ～

1 三密を徹底的に回避します
- 屋内の換気
- 一定の間隔とれる人数制限（椅子で約1mいただきます）
- 会話や歌唱、強度のある作業などの中止
- 社会活動の休止

2 感染防止の対策を行います
- 共用品などの消毒方法の周知
- 店内の清潔保持の徹底
- 手洗いやまめの場所の提示、その他の清潔の徹底
- マスクの着用
- 対応する有症者などの隔ゲキ
- 熱さ・症状のついたこれは ビニール袋に入れて対応

3 安全のための設備にします
- 入口などに消毒設備、体温計の設置
- 給茶機器の設置
- 屋内の換気と充電の徹底
- 共通手すりの消毒、ハンドドライヤーの切替中止

4 安心に向けた工夫をします
- 来店手段の品質品の周知
- 点検のご連絡徹底

5 行いません、行わせません
- 宴会型宴での楽しい宴会中止

6 極力制限します
- 一定に時間する人数の制限
- 対面での食事や会話の制限

7 重症化リスクに配慮します
- 高齢者や持病の患者などへの配慮（高齢者入浴時間の設定など）

8 新しい働き方に向け努力します
- 会社説明やオンライン会議
- ローテーション勤務、時差通勤

宣言日：令和　年　月　日

名　称：

今年5月下旬に緊急事態宣言は解除されましたが、新型コロナウイルス感染症の脅威がなくなったわけではありません。今後しばらくは、感染防止対策を図りつつ、社会経済活動を進めていくことが重要です。

埼玉県では、企業・団体の皆様に、「彩の国『新しい生活様式』安心宣言」の作成を通じて、感染防止対策を徹底することで、県民の皆様がより安心して活動いただけるよう独自の仕組みをつくりました。

この宣言を積極的に活用していただき、新型コロナウイルス感染症に負けない取組をみんなで進めましょう！

お問い合わせ先　**埼玉県緊急事態措置相談センター**　Tel：048-830-8141
http://www.pref.saitama.lg.jp/a0804/atarashi_seikatsuyoshiki.html

スマホ1台で、マネーの管理を、もっと賢くカンタンに。

「残高どうなってる？」
そんな時はその場ですぐチェック！

残高確認

「あっ！明日は引き落としの日だ」
出金予定を事前にお知らせ

引落予定通知・実績通知

「振込しなきゃ…」
移動中でも即完了

振込

さあ、今日からりそなグループアプリを始めよう！

◀ダウンロードはこちらから　りそな
またはApp Store・Google Playで検索

・りそな銀行、埼玉りそな銀行、関西みらい銀行のキャッシュカードをお持ちの方がご利用いただけます。
・マイゲート（インターネットバンキング）のメイン口座にてご利用いただけます。また、スマートフォン1端末につき、りそな銀行、埼玉りそな銀行、関西みらい銀行の普通預金1口座のみご利用いただけます。
・詳しくは各社ホームページ等をご確認ください。

お客さまの声をぜひお聞かせください

本誌に関するアンケートを実施しています。
お手数ですが、下記URLおよびQRコードより
アンケートの送信をお願いします。

https://www2.resona-gr.co.jp/seminar/saitamaresona/seq200002/index.html

埼玉りそな銀行TODAYで
もっと知りたいことを
送ってみましょうか

埼玉りそな銀行のホームページもご覧ください　埼玉りそな銀行 Q

発行／2020年7月　株式会社 埼玉りそな銀行
〒330-9088　埼玉県さいたま市浦和区常盤七丁目4番1号　TEL 048-824-2411(代)

VEGETABLE OIL INK　FSC www.fsc.org ミックス 責任ある木質資源を使用した紙 FSC® C015352

SAITAMA RESONA TODAY

2020年度

ミニディスクロージャー誌

特集

「レゾナンス・モデルの確立」

―新たな中期経営計画―

さいたま市

埼玉りそな銀行
RESONA

「埼玉県の皆さまに信頼され、地元埼玉とともに発展する銀行」を目指します

お客さまのこまりごと、社会課題を起点に、従来の常識や枠組みにとらわれることなく、新しい発想、幅広いつながりが育む様々な**「共鳴」**を通じて、お客さまに新たな価値を提供します

レゾナンス・モデルの確立（Resonance:「共鳴」）

ごあいさつ

皆さまには、日頃より埼玉りそな銀行をご愛顧いただき、誠にありがとうございます。

ご挨拶にあたり、このたびの新型コロナウイルス感染症拡大により影響を受けられた皆さまに謹んでお見舞い申し上げます。皆さまの暮らしや事業へも影響が生じているなか、当社といたしましては、このような状況の時こそ、円滑な資金供給をはじめ地元の皆さまのご信頼、ご期待にお応えし、地域経済社会をしっかりとご支援するなど地域金融機関としての使命を果たしてまいりたいと考えております。

加えて、少子高齢化やデジタル化の急速な進展、環境・災害対策の重要度の高まりなど、社会構造や価値観が大きく変化する環境下、埼玉県においても全国有数のスピードで高齢化が進むなど多くの課題に直面しています。当社は埼玉県の皆さまに従来以上に深く広く寄り添い、持続可能な地域社会づくり、日本一暮らしやすい埼玉県の実現に最大限の貢献をしてまいります。

当社を含むりそなグループは本年5月に新たな中期経営計画を公表いたしました。社会とグループの持続的成長を目指した「レゾナンス・モデルの確立（Resonance:「共鳴」）」を基本方針とし、お客さまのこまりごと、社会課題を起点に、従来の銀行の常識や枠組みにとらわれることなく、新しい発想、幅広いつながりが育む様々な「共鳴」を通じて、お客さまに新たな価値を提供してまいります。

具体的には、少子高齢化の時代において、将来への資産形成や円滑な承継、事業の成長へのお手伝いなどを通じて、お客さまの暮らしや事業の豊かな未来づくりをサポートしてまいります。当社は信託業務の兼営認可を取得し、本年4月より信託銀行として営業を開始いたしました。従来より、りそな銀行の信託代理店として信託関連サービスを提供してまいりましたが、お客さまに起こりうる様々なこまりごとを解決するために、信託機能の更なる強化を図ってまいります。

また、簡単・便利にお取引いただける「りそなグループアプリ」や「りそなキャッシュレス・プラットフォーム」などを始め、デジタル化など社会変化がもたらすベネフィットを、埼玉県のお客さまに広くお届けしてまいります。

さらに、埼玉県ならびに各市町村や企業・学校など地域との連携を深め、次世代の街づくりや環境、文化、教育などの分野にも積極的に関与するなど、金融の枠にとらわれることなく新しい価値のあるサービスにも挑戦し、地域経済の活性化や地域課題の解決に取り組んでまいります。

当社は、創業来変わらぬ目指す姿である『埼玉県の皆さまに信頼され、地元埼玉とともに発展する銀行』の実現に向け、地域・お客さまの暮らしや事業の将来にわたる身近で頼りがいのあるパートナーとしての存在価値の発揮に、役職員一丸となって挑戦してまいります。今後ともより一層のご支援、ご愛顧を賜りますようお願い申し上げます。

2020年7月

取締役会長
池田 一義

代表取締役社長
福岡 聡

CONTENTS

トップメッセージ ……1
会社概要 ……3
特集 レゾナンス・モデルの確立
新たな中期経営計画 ……4
個人のお客さまへ ……7
法人のお客さまへ ……9
エリア情報
ネットワーク ……11
埼玉中央地域 ……13
埼玉東地域 ……13
埼玉西地域 ……15
埼玉県央・北地域 ……15
情報ディスクローズ ……17
SDGsについて ……18

「これまでも」、そして「これからも」埼玉県の皆さまに信頼され、
地元埼玉とともに発展する銀行を目指し、変革に挑戦してまいります。

りそなグループの構成図（2020年4月1日時点）

※（　）内は持株比率

- りそなホールディングス（東証一部上場）
  - （100%）埼玉りそな銀行
  - （100%）りそな銀行
  - （51%）関西みらいフィナンシャルグループ（東証一部上場）
    - （100%）関西みらい銀行
    - （100%）みなと銀行

会社概要

名称（英文名）	株式会社 埼玉りそな銀行 （Saitama Resona Bank,Limited）
本店所在地	埼玉県さいたま市 浦和区常盤七丁目4番1号
代表者	社長　福岡　聡
従業員数	3,087人※
資本金	700億円
株主（持株比率）	株式会社りそなホールディングス（100%）
設立日	2002年8月27日 （営業開始日2003年3月3日）
有人店舗数	130店（うち埼玉県内127店）※
店舗外ATM	302ヶ所※

※2020年3月末時点

埼玉りそな銀行 Q

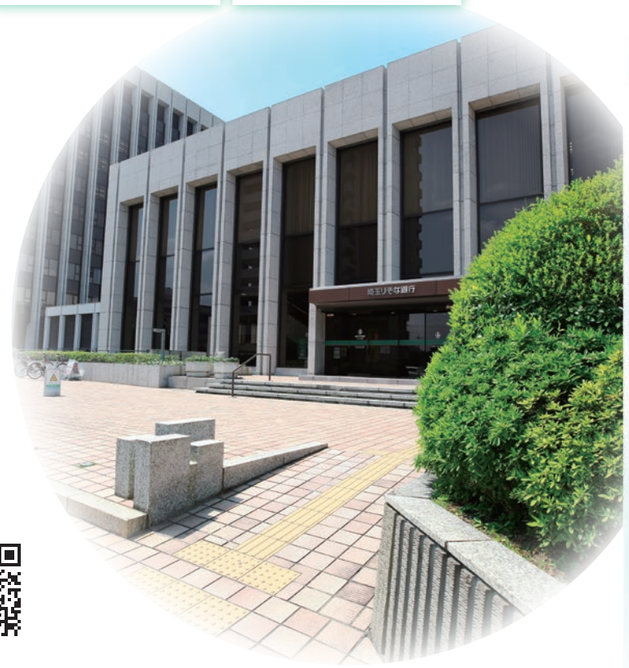

特集 TOPICS

新たな中期経営計画（2020～2022年度）

目指す姿

埼玉県の皆さまに信頼され、
地元埼玉とともに発展する銀行

取り巻く環境

- 高齢化の一層の進展
- デジタライゼーションの加速
- 地域/SDGs課題解決の社会的要請の高まり

基本方針

レゾナンス・モデルの確立
（Resonance：「共鳴」）

お客さまのこまりごと、社会課題を起点に、
従来の銀行の常識や枠組みにとらわれることなく、
新しい発想、幅広いつながりが育む様々な「共鳴」を通じて、
お客さまに新たな価値を提供します

計画のポイント

I.
活力ある社会の実現に向け、
お客さまの暮らしや事業の豊かな未来づくりをサポートしてまいります

II.
デジタル化やグローバル化など、
社会変化がもたらすベネフィットを広くお客さまにお届けしてまいります

III.
県内ネットワーク等を活用した地域経済活性化・地域課題解決策を提供し、
持続可能な地域社会づくり（SDGs）に貢献してまいります

計画のポイントについて詳しくは次ページをご覧ください →

経営指標（2022年度）

税引後当期純利益	フィー収益比率	経費率（OHR）	自己資本比率（バーゼル3最終化ベース）
250億円	25%以上	65%程度	10%程度

特集 レゾナンス・モデルの確立 ー新たな中期経営計画ー

I. 活力ある社会の実現に向け、お客さまの暮らしや事業の豊かな未来づくりをサポートしてまいります

・信託銀行として多様化するお客さまの相続・事業承継ニーズにお応えします
・人生100年時代に向けた資産形成をお手伝いします

上尾プレミアオフィス
プレミアコンサルタント
原田　恵美

私たちは「信託銀行」です

りそな×信託
あなたの大切をまもる、つなぐ。

信託銀行として

信託業務の兼営認可を取得し、2020年4月より信託銀行として営業を開始いたしました。
これまではグループ銀行であるりそな銀行の信託代理店として信託関連サービスを提供してまいりましたが、相続への事前準備やスムーズな事業の承継など、お客さまの暮らしや事業のこまりごとを解決するため、信託機能の更なる強化を図ってまいります。

■埼玉県など地域との連携による当社独自の信託商品を提供します
■信託代理店として15年以上培ってきたノウハウと店舗ネットワークを活かし最適なサービスを提供します

取扱商品の概要	遺言信託	遺産整理業務	自社株承継信託
	公正証書遺言の作成サポートから保管・執行までを一貫して行います	相続発生時の預貯金や不動産の名義変更など、煩雑な手続きを代行いたします	企業オーナーの後継者への円滑な事業承継をお手伝いします

左記以外の信託商品は、引き続きりそな銀行の信託代理店として提供してまいります

相続・事業承継のご相談
くわしくはこちら

プレミアサロンうらわ

完全予約制
19時まで土日祝日も営業
※休業はアトレ浦和に準じます

相続、事業承継などの「ご相談」に特化したサロンもございます

プレミアサロンうらわ
くわしくはこちら

II. デジタル化やグローバル化など、社会変化がもたらすベネフィットを広くお客さまにお届けしてまいります

利便性の高い新たなサービスをご提供します

暮らしにお役立ち：りそなグループアプリ

りそなグループアプリ
くわしくはこちら

スマホがあなたの銀行に
- 簡単便利に照会・取引
- 引落予定のお取引きを予めお知らせ
- お客さまお一人おひとりにピッタリのアドバイスを実施

評価されています

GOOD DESIGN AWARD 2018年度受賞　App Ape Award 2019 Popular apps　TOP

2018年度グッドデザイン賞受賞/App Ape Award2019人気投票アプリ部門優秀賞/APP Annieブレイクしたファイナンスアプリランキングイン

事業にお役立ち：りそなビジネスダイレクトアプリ

りそなビジネスダイレクトアプリ
くわしくはこちら

業務効率アップ
- 外出先からアプリで振込承認が完了します
- 自宅で預金残高の確認ができます
- 入出金をPUSH通知でお知らせします（M@il通知サービスご利用の場合）

※りそなビジネスダイレクト・りそなビジネスダイレクトMiniをご利用のお客さまがご利用いただけます

III. 県内ネットワーク等を活用した地域経済活性化・地域課題解決策を提供し、持続可能な地域社会づくり（SDGs）に貢献してまいります

SDGsを原動力とした、地域課題解決ビジネスを推進します

地域×SDGs推進（官民連携SDGsプロジェクト）

- 「SDGs金融」「まちづくり支援」の取組みを強化します
- 地域経済活性化に向けた新たなサービスを創出します

りそなグループのSDGsに関する取り組みについてはp.18をご参照ください

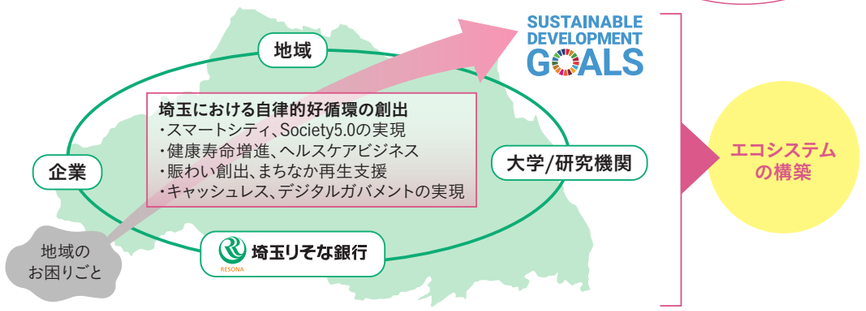

ビジネスプラザさいたま

行政・公的機関、外部アライアンス先などと連携し、暮らしや事業の様々な課題解決をサポートする情報発信・交流拠点として、地域社会の活性化に貢献します

Business Plaza ビジネスプラザ さいたま

ビジネスプラザさいたま
くわしくはこちら

暮らしのこまりごとにお応えします

ライフステージに応じて生じる、そのこまりごと
ぜひ埼玉りそなにご相談ください

社会人デビュー
- りそなデビットカード(VISA)
- クレジットカード
- カードローン
- 医療、がん保険

生活設計を考える
- 定期預金、投資信託(NISA)・りそなファンドラップ
- 積立預金、積立投資信託　・つみたてNISA
- 保険の見直し

家族がふえたら
- 教育ローン
- きょういく信託
- 保険の見直し

家を買うとき
- 住宅ローン
- リフォームローン
- 保険の見直し

セカンドライフ
- 投資信託、公共債、外貨預金
- 保険の見直し
- リバースモーゲージ型住宅ローン(あんしん革命)

終活を視野に
- 遺言信託
- 資産承継信託(マイトラスト・ハートトラスト)

りそなの遺言信託

8 働きがいも経済成長も

くわしくはこちら▲

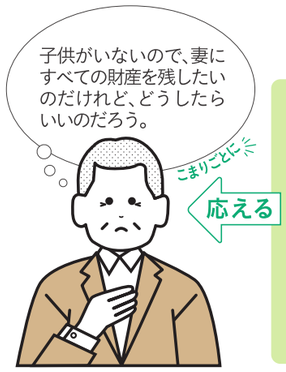

財産をご要望通りに遺すため、遺言信託を使いませんか

りそなの遺言信託では、あらかじめ財産の分け方を定めた遺言を作成するお手伝いをします。法定相続人はもちろん、特定の方に残したい場合や、多く配分したい方がいる場合も、遺留分などに配慮したアドバイスを実施します。相続が発生した際には、遺言に基づいて銀行が手続きを行うので安心です。

- 確実な遺言の実現に向けたアドバイスを実施
- お客さまのご意向をうかがい、遺言書の作成・保管、異動・変更の照会、遺言の執行までをお手伝い
- お子さまやお孫さまがなく、ご両親もすでに他界されており、おひとりにすべて遺贈される場合、手数料が有利なパッケージ型遺言信託をご用意

つみたてNISA

8 働きがいも経済成長も

くわしくはこちら▲

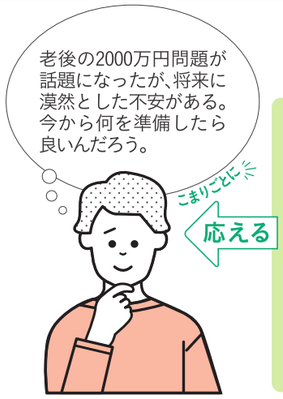

税制優遇の仕組みを活用し、コツコツ積み立てをしませんか

積立運用に限定した少額投資非課税制度です。日本にお住まいの方で、つみたてNISA口座を開設する年の1月1日時点で20歳以上の方であればどなたでも制度を利用できます。

- 投資信託などの利益にかかる税金が非課税
- 購入方法は積立のみ
- 非課税期間は、投資した年から最長20年間
- 国が定めた基準を満たした商品が対象なので初心者でも安心
- マイゲートでも積立新規契約、変更・解約のお取扱いが可能

りそなファンドラップ

8 働きがいも経済成長も

くわしくはこちら▲

資産運用の専門家がお客さまと一緒に考え、最適な資産配分をご提案します

お客さまごとに異なる投資の目的や方針を確認。投資一任契約に基づき、資産配分や投資先ファンドの選定、運用状況の報告などの資産運用に関わるサービスを総合的にご提供します。

- 50年以上続く年金運用で培った資産運用ノウハウ
- お客さま専用の運用報告書を定期的にお届け(Webサイトでも確認いただけます)
- 長期保有割引制度あり(投資顧問報酬のうち固定報酬が割引となります)
- 初めての方には30万円からはじめられるウェルカムプランをご用意

資産承継信託(マイトラスト・ハートトラスト)

8 働きがいも経済成長も

くわしくはこちら▲

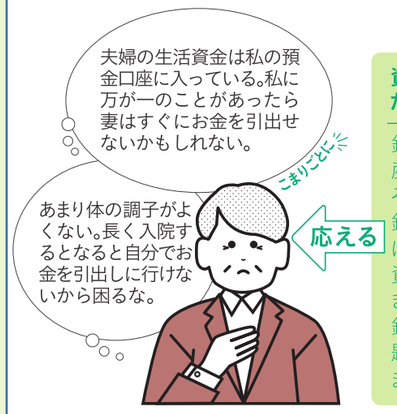

資産承継信託をご利用いただくことで解決できます

銀行にはご本人さまの財産を守る義務があります。そのため万が一のときなど、銀行取引の手続きが大変になることがあります。資産承継信託をご利用頂き、お預かりした資金を銀行が管理することで、問題を解決することができます。

- 50万円からはじめられて元本保証つき(マイトラストは1,000万円以上)
- 本人以外にご指定されたご家族が、医療費や介護費などをお引出しすることが可能
  また、マイトラストはご自身の引出しも制限することができ、振り込め詐欺等の対策にも有効

リバースモーゲージ型住宅ローン(あんしん革命)

11 住み続けられるまちづくりを

くわしくはこちら▲

セカンドライフの準備

「あんしん革命」は、50歳以上のお客さまのニーズに応える商品です。新たな居住環境を得ながら、人生100年時代にゆとりを持って過ごせます。毎月のお支払いは利息のみで、不動産価格が下がっても安心です。

- 年金収入の範囲内で住宅ローンの返済が収まった
- 駅近のマンションを手元資金を残して購入できた
- 自宅の相続を気にすることなくセカンドライフの準備ができた
- わずかな自己資金で悩んでいたリフォームが実現できた
- 手元の資金を大きく使わずセカンドライフに安心感が持てた

りそな住宅ローン

11 住み続けられるまちづくりを

くわしくはこちら▲

ご相談は店頭で、契約手続きはWebで

住宅ローンのご相談は土日祝日含めご相談可能です。仕事でお忙しい方は電子契約サービス(Web)をご利用いただくとご契約手続きが来店不要で行えます。

- 土日祝日もご相談可能
- 電子契約サービスなら24時間365日ご自宅でご契約いただけ、高セキュリティで安心

みらいE-us(イーアス)プロジェクト

くわしくはこちら▲

資産運用を通じて、未来への思いをつなげていきませんか?

SDGsに関連する投資信託※に投資していただくことを通じて、SDGs実現に参画する機会や次世代の教育に貢献する機会をご提供します。
収益の一部を公益財団法人りそな未来財団と公益財団法人みなと銀行育英会を通じ、学ぶ意欲がありながらも、経済的課題を抱えている学生をサポートします。

※SDGsの目標達成に貢献する投資方針のファンドを当社が選定しています。対象投資信託については窓口でお問い合わせください
※投資信託は価格変動があり、元本を棄損するおそれがあります。詳細は店頭にご用意しております契約締結前交付書面等でご確認ください

株式会社埼玉りそな銀行 登録金融機関 関東財務局長(登金)第593号
加入協会:日本証券業協会、一般社団法人金融先物取引業協会

事業のこまりごとにお応えします

りそなグループのさまざまな機能を活かし、お取引先企業の皆さまを積極的にサポートします

自社株承継信託

8 働きがいも経済成長も

くわしくはこちら▲

信託機能を活用しませんか

事業承継は、企業の安定運営・発展に欠かせない重要な問題です。信託機能を活用し、様々なニーズにお応えします。

応える

こまりごとに

利益が上がり、年々当社の株価も上がっている。経営権は持ちつつ、自社株は比較的価格の低いうちに後継者に渡すことはできないだろうか。
⇒議決権留保型

今すぐに自社株を渡すつもりはないが、後継者は決めておきたい。
⇒相続型（遺言代用型）

相続型（遺言代用型）

企業オーナーに相続が発生した場合に速やかに後継者へ自社株を移転することができます

- 遺産分割協議を経ずして速やかに後継者へ自社株を移転でき、突然相続が発生しても経営の空白期間が生じない
- 後継者以外の相続人へ自社株が分散することを防止
- 企業オーナーご存命中は経営権、自社株の財産権とも企業オーナーが確保

議決権留保型

企業オーナーが経営権を確保したまま、自社株の財産権を後継者へ贈与することができます

- 信託期間中はご自身で自社株を保有しているときと同様に、議決権行使を指図可能
- 後継者が保有する財産権（信託受益権）は企業オーナーからの生前贈与扱いとなるため、自社株の承継にかかる金銭的なコスト（贈与税の支払いなど）を確定させることが可能

りそなキャッシュレス・プラットフォーム

8 働きがいも経済成長も

くわしくはこちら▲

"決済"をトータルにサポートします

流通業（小売・飲食店）やサービス業の法人のお客さま、利用者である個人のお客さまを対象としたサービスをご用意しております。

応える

こまりごとに

最近、お客さまからキャッシュレス支払いができるかよく聞かれる。うちも対応しなければならないな。

- 多種多様な決済手段に対応
- 決済端末は1台でレジ周りをシンプル化
- 低水準の手数料率
- 入金サイクルを短縮し資金繰りをスムーズに
- 決済端末を無償提供（端末の代金・設置費用・保守費用を無償化）

クレジットカード、電子マネー、QR決済などの主要な決済方法に1台で対応可能な決済端末を提供

加盟店サービス

加盟店のお客さまに会員カードやポイントカード機能と各種決済機能を兼ね備えた独自アプリを無償提供

提携ウォレットサービス

ECサービス りそなPayResort

クレジットカード決済をはじめとした5種類の決済方法からお選びいただけるECマルチ決済サービス

りそなウォレットサービス

貴社とりそなグループの口座をお持ちのお客さまを結ぶ新しいマルチデジタルウォレットサービス

資金調達

各種ご融資、社債発行などの資金調達

課題解決支援

お客さまの経営課題解決に向けて情報を発信

- ビジネスマッチング
- セミナー/商談会の開催
- 産学連携
- 人財開発支援など

信託機能

グループネットワークを活かした信託機能のご提供

- 企業年金
- 自社株承継信託
- 遺言信託など

決済手段

さまざまなチャネルを活かした決済手段のご提供

- りそなビジネスダイレクト
- りそな外為Webサービス
- りそなキャッシュレス・プラットフォーム
- りそなネット
- りそなPayResort

海外進出支援

アジア・米国における海外展開支援ネットワーク

- 現地情報のご提供
- 支援機関との連携

埼玉りそなSDGsコンサルファンド

くわしくはこちら▲

SDGsの機運が高まっている、当社での取組み方はどうするか。

取引先からCSR調達を求められたが、どう取組もう。

こまりごとに

応える

無料で簡易コンサルを受けてみませんか

事業資金のご融資に合わせて、りそな総合研究所によるSDGsに関する簡易コンサルティングサービスを無料で提供する商品です。

3種類からお選びいただけます

プラン「り」 サプライチェーンリスク対応支援コンサルティング
CSR調達の拡大に備え自社の取組み状況を見直したいというお客さまに、CSR調達で要請される「SAQ（自己問診）」に取組んでいただき、今後の対応事項を洗い出すサポートを実施

プラン「そ」 SDGsマッピング支援コンサルティング
自社事業とSDGsの関係性を整理したいというお客さまに、りそな総合研究所独自のチェックシートを通じて、SDGsの17の目標と結びつけるサポートを実施

プラン「な」 社内浸透支援コンサルティング
SDGsとは何か、まずは正しく理解したいというお客さまに、セミナーの開催を通じてSDGsの概要や重要性について理解を深めていただくサポートを実施

SDGs関連私募債

※「SDGs関連私募債」は個別商品の総称です。

（SDGs推進私募債）（寄贈品付CSR私募債）（新型コロナ医療支援ファンド）

くわしくはこちら▲

資金調達しながら社会貢献ができるのはいいな。

こまりごとに

応える

資金調達する際にSDGs達成に貢献する寄付ができます

私募債を発行されるお客さまから受け取る手数料の一部を活用して、当社がSDGs関連団体や学校等へ寄付を行います。

SDGs推進私募債
多岐にわたる寄付先からお客さまが指定された団体に寄付

埼玉りそな寄贈品付CSR私募債
お客さまが指定された学校、児童養護施設等、こどもや青少年の育成支援に係る施設へ、教育に資する物品を寄贈

埼玉りそなSDGs私募債　新型コロナ医療支援ファンド
埼玉県（「新型コロナウイルス感染症対策推進基金」）に寄付

埼玉りそな復興・成長ファンド

8 働きがいも経済成長も

くわしくはこちら▲

今後の成長戦略を見据えて、今のうちに財務を強化する方法はないか。

こまりごとに

応える

資本の面からサポートします

通常の借入と資本の中間にあたる「優先株式」により資本を提供するファンドで、通常の銀行借入では対応できない資本の充実や大型の設備投資時に発生する資本不足への対応などお客さまの復興・成長をサポートします。

- 本ファンドの出資金は資本勘定となるため、お客さまの自己資本の拡充に
- 成長スピードに対して資本不足となるケースや設備投資、新事業の展開など、お客さまの資本増強ニーズにご対応
- 災害等により財務的に影響を受けたお客さまにもご対応
- 少額（5,000万円）から投資が可能であり、お客さまの様々なニーズに対して柔軟に資本をご提供

ネットワーク
network

地域に向き合う埼玉りそな銀行のネットワーク

地域の特性に応じた課題に向き合うため
県内を4つの地域に分け営業店を運営しています。
とりまとめを担う「地域営業統括」として
各地の情報共有をより一層徹底し、
りそなグループの総合力でこまりごとの解決に
取り組んでまいります。

地域営業統括 直江 大

大宮氷川神社
（さいたま市）

鉄道博物館
（さいたま市）
写真提供 鉄道博物館

東武動物公園
（宮代町）

海外ネットワーク

- 海外駐在員事務所
- りそなマーチャントバンクアジア
  りそなプルダニア銀行（現地合弁銀行）
  りそな・インドネシア・ファイナンス
- 提携銀行など
- ★りそなグループの社員が駐在

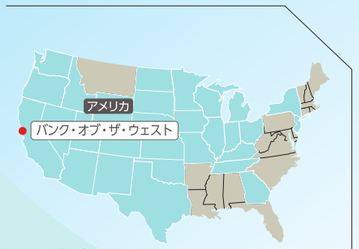

バンク・オブ・ザ・ウエストの営業地域は全米29州となります。

長瀞岩畳
（長瀞町）

妻沼聖天山
（熊谷市）

芝桜の丘
（秩父市）

秩父夜祭
（秩父市）

時の鐘（川越市）

国内ネットワーク

りそなグループ有人店舗数 合計 833店

北海道・東北	北関東・甲信越	中部・東海	首都圏
3	8	8	290
関西圏	中国・四国	九州	
518	1	5	

※2020年3月末現在

埼玉りそな銀行 有人店舗数 130店

うち 埼玉県内 127店

凡例
- 中央地域 支店
- 東地域 支店
- 西地域 支店
- 県央・北地域 支店
- 特定店
- 住宅ローンご相談プラザ 近接・併設店
- ビジネスオフィス
- プレミアサロン
- 主な高速道路
- 新幹線
- JR
- その他の鉄道

ムーミンバレーパーク・
メッツアビレッジ（飯能市）
© Moomin Characters ™

忍城
（行田市）

各店舗の詳細は当社HPをご覧ください
埼玉りそな銀行 店舗のご案内

AREA PICK UP

中央地域

さいたま市・川口市・蕨市・戸田市（順不同）

豊かな未来づくり実現に向けた「共鳴」

主要な駅周辺の開発が活発に行われており、交通網の充実した地域です。
地域の更なる発展と、お客さまの夢の実現に応える金融サービスをご提供してまいります。

地域営業本部長　小林 義信

岩槻人形博物館

岩槻人形博物館が開館

2020年2月22日、古くから人形のまちとして知られる岩槻に人形博物館が開館しました。日本初の人形専門公立博物館で、広く国内外に向けて人形文化を発信することを目指しています。敷地内に併設された「にぎわい交流館いわつき」には「さいたまヨーロッパ野菜研究会」の野菜を扱うカフェ等も設けられています。

さいたま市とキャッシュレス推進覚書締結

2019年12月26日、当社とさいたま市（清水市長）は、「さいたま市とキャッシュレス推進を通じた市民向けサービスの向上及びインバウンド対応の充実に関する覚書」を締結いたしました。キャッシュレスサービス「りそなキャッシュレス・プラットフォーム」の提供や市との共同セミナーの実施等により、市内におけるキャッシュレス決済環境の整備や市内事業者のキャッシュレス化の促進を目指します。

AREA VOICE

親身になって考える

さいたま市岩槻区は城下町として歴史があり、人形のまちとして賑わっています。私は個人や企業オーナーのお客さまの資産運用や相続対策等のお手伝いをさせていただいています。お客さまの娘や孫になったつもりで親身に考え、お役に立てるご提案を心掛けています。以前、生前贈与のお手伝いをさせていただいた際、ご子息から「両親のことを考えて提案してくれているのが伝わるので、感謝しています。」と信頼の言葉をいただいたことが私の励みです。真っ先にご相談いただけるよう、今後もお客さまのこまりごとに向き合い、信頼にお応えしていきたいです。

岩槻支店
渉外課
井上 絵美

AREA PICK UP

東地域

八潮市・三郷市・草加市・越谷市・吉川市・松伏町・春日部市・蓮田市・白岡市・宮代町・杉戸町・久喜市・幸手市・加須市（順不同）

ライフステージのあらゆる場面で「共鳴」

河川や葛西用水などの用水路が街にとけこみ、人と自然が調和している地域です。ライフステージのあらゆる場面で、お客さまに向き合い従来の銀行の常識や枠組みにとらわれず新たな価値をご提供してまいります。

地域営業本部長　毛塚 勝彦

南越谷阿波踊り

日本三大阿波踊り・南越谷阿波踊り

南越谷阿波踊りは、本場徳島・東京高円寺と合わせ日本三大阿波踊りと言われています。例年当社の有志社員も催しに参加し、汗を流しています。

吉川美南駅東口周辺地区土地区画整理事業

吉川市では、吉川美南駅周辺地域を複合新拠点として位置付け、2017年度より吉川美南駅東口周辺地区土地区画整理事業を開始しています。まちづくりのコンセプトは「笑顔と緑あふれるみんなの庭～Everyone's　Garden～」。現在は新たな産業や雇用を生み出すべく立地企業の事業者募集が進められており、今後住宅ゾーン等も開発が進められていく予定です。当社は地元金融機関として、開発進展に向けたソリューションを提供してまいります。

AREA VOICE

お客さまファースト

加須市は豊かな自然に恵まれた県内一の米どころ、うどんとこいのぼりの街として知られる一方、東北道ＩＣもあり産業団地数は県内一です。私は日頃から、部下社員に毎日たくさんのお客さまとコミュニケーションを取るよう伝えています。お客さまに親しまれ真摯に向き合うことで信頼され、将来の夢やこまりごとを真っ先に相談いただける、頼れるパートナーになれると信じているからです。これからも地域トップバンクとして、信託をはじめとするさまざまな質の高いサービスを提供し、社員一丸となって地域の持続的成長に貢献してまいります。

加須支店
支店長
佐々木 祥仁

AREA PICK UP

西 地域

和光市・新座市・朝霞市・志木市・富士見市・ふじみ野市・所沢市・三芳町・川越市・川島町・入間市・狭山市・飯能市・日高市・鶴ヶ島市・坂戸市・東松山市・毛呂山町・越生町・鳩山町・ときがわ町・小川町・嵐山町・滑川町・吉見町・東秩父村（順不同）

スピード感あふれる質の高い金融サービスで「共鳴」

自然豊かで商工業が盛んな地域です。地域のお客さまのこまりごと、社会課題を起点にスピード感あふれる行動を通じて、お客さまにとって最良の金融サービスを提供してまいります。

地域営業本部長　内田 政美

U_PLACE

川越支店・川越南支店、セブンデイズプラザかわごえが駅直結新ビルに移転オープン

2020年6月22日、川越駅西口から空中デッキで直結する複合施設「U_PLACE」内に川越支店・川越南支店・川越住宅ローンご相談プラザ・セブンデイズプラザかわごえ（従前名称：セブンデイズプラザほんかわごえ）を移転しました。一体運営により、住宅ローンや資産形成等あらゆるご相談にワンストップで、これまで以上にスピーディにソリューションをご提供しております。また、アクセスも便利な立地で休日のお出かけのついでにご相談いただけます（予約制）。

黒須銀行120周年

当社の源流の一つである黒須銀行は、1900年に現在の入間市に設立され、今年で120周年を迎えました。庶民の道徳の結晶である貯蓄を資本としていること、学校には有利な利子をつけ、利益の中から寄付を行っていること等により、世間から「道徳銀行」と呼ばれました。顧問を務めた渋沢栄一氏から贈られた「道徳銀行」の書は、現在も当社に飾られています。

※「道徳銀行」…仁義道徳と生産利殖とは元来ともに進むべきものとの氏の経済哲学を表す

AREA VOICE

お役に立てる窓口

朝霞市は川越街道の宿場町として栄え、東京五輪では射撃競技会場となる予定です。私は営業課チームリーダーとして窓口業務を担当しています。課のメンバーが相談しやすい雰囲気づくりを心掛け、皆で新しい取組みにチャレンジし、お客さまのお役に立てる商品やサービスの提案ができるよう声掛けを行っています。都心に近い土地柄、遠方から手続きにご来店いただくことも多く、スムーズな手続きを心掛けています。明るい笑顔でお迎えし、課題解決のお手伝いができるようお客さまに向き合い、相談してよかったと喜んでいただける窓口を目指します。

朝霞支店
営業課
野口 里貴

AREA PICK UP

県央・北 地域

上尾市・伊奈町・桶川市・北本市・鴻巣市・羽生市・行田市・熊谷市・深谷市・上里町・神川町・本庄市・美里町・寄居町・長瀞町・皆野町・小鹿野町・秩父市・横瀬町（順不同）

輝く笑顔と地域経済の成長に「共鳴」

農業・商業・工業それぞれがバランスよく広がっている地域です。地域の身近で頼りがいのあるパートナーとして、お客さまの輝く笑顔と地域経済の成長に、応えてまいります。

地域営業本部長　広瀬 克之

深谷駅前

新一万円札の顔・渋沢栄一氏

新しい一万円札の図柄に肖像が使われると発表された渋沢栄一氏。出身地である深谷市では、これをきっかけにまちおこしにつなげるべく、2020年4月に「渋沢栄一政策推進部」を設置しました。
当社としても、渋沢栄一氏の教えを改めて振り返り、地域を盛り上げていきます。

「セブンデイズプラザあげお」が誕生

2020年4月13日より、上尾駅前の丸広百貨店内に上尾支店を移転、セブンデイズプラザあげおとしてオープンしました（上尾西口住宅ローンご相談プラザを集約）。上尾駅東口デッキ直結でアクセス性もより高まりました。セブンデイズプラザでは住宅ローンや資産運用のご相談を土日も行っております（予約制）。地域の皆様の便利なご相談拠点としてぜひご利用ください。

AREA VOICE

感謝の気持ちを忘れない

上尾市は、旧中山道「上尾宿」を起源とする宿場町として発展しました。私は法人や企業オーナーのお客さまを担当しています。お客さまが何を考え、どのようにしたいかをお話しいただける関係を築くことを心掛け、継続的な情報提供により真のニーズの把握に努めています。特に積極的に行っているのは、事業承継対策のご提案です。未対策のお客さまが多く、お持ちの情報も少ないことから、ご提案に対して感謝をいただくことも多く、きっかけづくりにつながります。常に感謝の気持ちを忘れずお客さまに向き合い、こまりごと解決のお手伝いに挑戦してまいります。

上尾支店
渉外課
大熊 潤平

県内トップシェア

ご預金・ご融資の県内シェアはともに40%超を確保

ご預金の状況

2020年3月末のご預金残高

14兆4,126億円

そのうち個人のお客さまは

73.7%

（個人預金残高10兆6,250億円）

県内シェア

県内預金シェア
44.3%
（国内銀行 銀行勘定ベース）

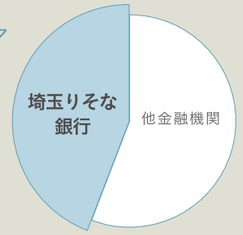

14兆1,957億円
（埼玉県全体のご預金残高総額31兆9,865億円）

ご融資の状況

2020年3月末のご融資残高

7兆5,772億円

そのうち個人や中小企業のお客さまは

83.3%

（個人や中小企業のお客さま向けご融資残高6兆3,148億円）

県内シェア

県内貸出金シェア
44.8%
（国内銀行 銀行勘定ベース）

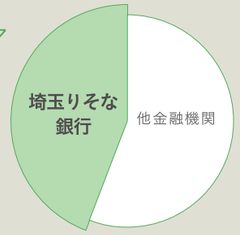

7兆1,959億円
（埼玉県全体のご融資残高総額16兆599億円）

安定的な収益力と高い健全性

県内トップの地域金融機関として、安定的な収益力と高い健全性を維持！

収益について

2019年度の業務粗利益は？

1,145億円 安定した収益を維持

2019年度の当期純利益は？

262億円 安定した収益を維持

健全性について

2020年3月末の自己資本比率は？

14.13% 十分な水準を確保

2020年3月末の不良債権比率は？

1.23% 低位安定

Resona Sustainability Challenge 2030

～2030年SDGs達成に向けたコミットメント～

りそなグループは、2030年のSDGs達成に向け、金融サービスを通じて、活力あふれる地域社会の実現に貢献していきます。そのためのコミットメント（約束）として「Resona Sustainability Challenge 2030」を策定しました。私たちは、グループ一丸となって、このコミットメントの実現に取り組むことによって、環境・社会課題解決と持続的成長の両立を目指します。

地域
地域経済の活性化

少子高齢化
少子高齢化に起因する将来不安の解消

環境
地球温暖化・気候変動への対応

人権
ダイバーシティ&インクルージョン

詳しいコミットメントについては▶

本誌に掲載している埼玉りそな銀行の取組みでSDGsの「17のゴール」に該当するものには各アイコンを掲載しています。

埼玉りそな銀行は、お客さまとともにSDGs達成に貢献します

SDGsとは？ → 持続可能な開発目標 (Sustainable Development Goals)

2015年9月に「国連持続可能な開発サミット」において採択された国際目標です。
持続可能な社会の実現に向けて2030年までに達成すべき
17のゴールと169のターゲットが定められています。

SUSTAINABLE DEVELOPMENT GOALS